

DEILISKIPULAG FRÍSTUNDABYGGÐAR Í LANDI EFRA-SKARÐS

HVALFJARÐARSVFIT

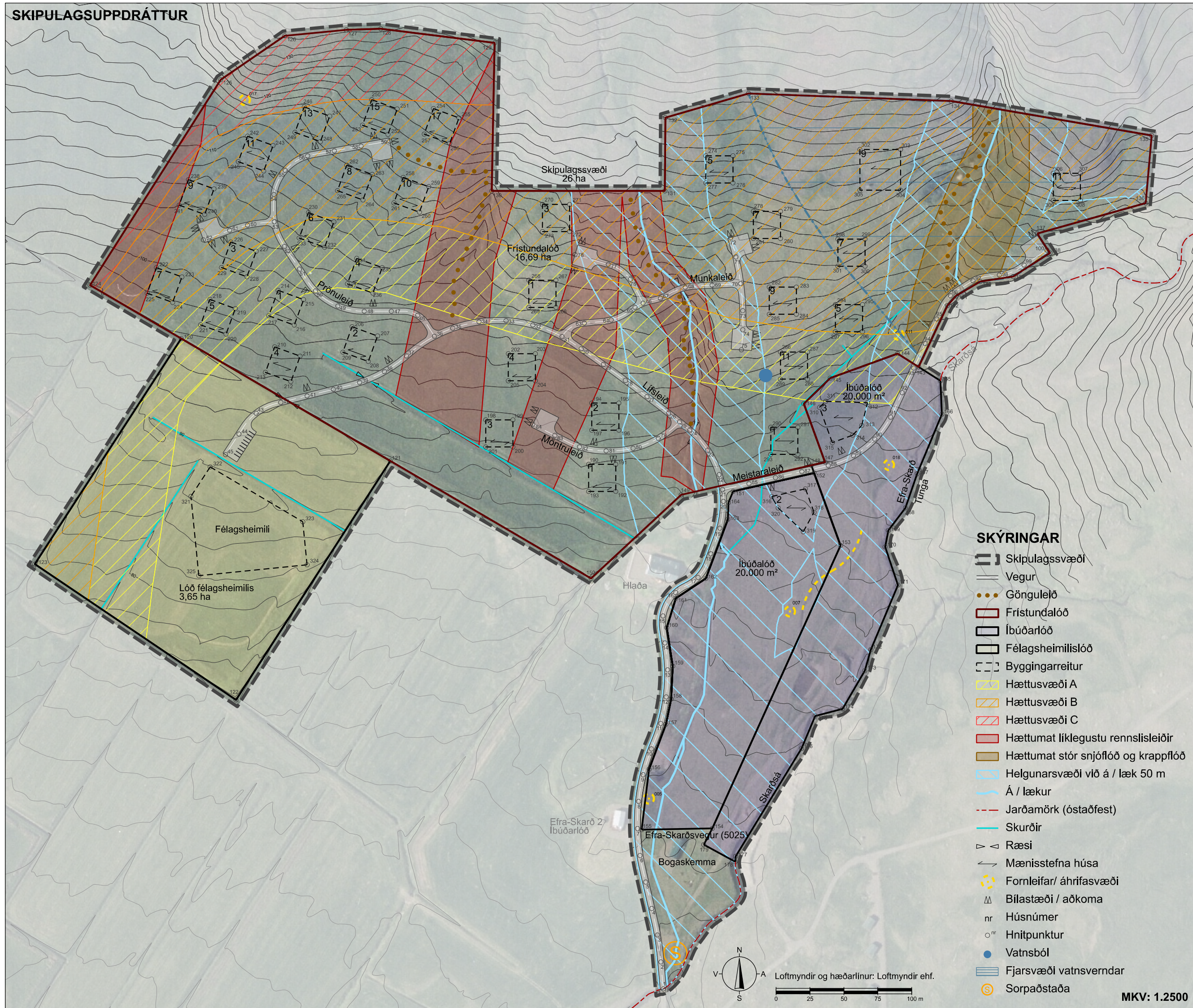

SKIPULAGSUPPRÁTTUR



HNITASKRÁ - ÍSNET93

Table with columns: Hnit X, Hnit Y, Molina vegar, and a grid of coordinates.

Löðamörk

Table with columns: Hnit X, Hnit Y, and a grid of coordinates for boundary markers.

Byggingarreittir

Table with columns: Hnit X, Hnit Y, and a grid of coordinates for building rights.

1.3.2 Deiliskipulag

Þar sem markmið nýs landeiganda við uppbyggingu svæðisins er töluvert frábargildi gildandi deiliskipulagi sem var auglýst í B-deild Stjórnartíðinda 16. janúar 2008 sbr. auglýsingu nr. 29/2008 verður það deiliskipulag fellt úr gildi samhliða gildistöku þessa deiliskipulags.

1.4 FORNMÍNJAR

Deiliskráning formleifa var unnið fyrir Efra-Skarð árið 2006 (Formleifastofnun Íslands, 2006), sjá greinasvæði FS306-06021. Formleifar eru merktar innan skipulagssvæðis og afmarkað 5 metra áhrifarsvæði utan um þær.

1.5 NÁTTÚRUVERNÐ

Deiliskráning formleifa var unnið fyrir Efra-Skarð árið 2006 (Formleifastofnun Íslands, 2006), sjá greinasvæði FS306-06021. Formleifar eru merktar innan skipulagssvæðis og afmarkað 5 metra áhrifarsvæði utan um þær.

1.6 VISTGERÐIR

Samkvæmt kortungránni frá Náttúrufræðistofnun Íslands „Vistgerðir og mikilvæg fuglasvæði á Íslandi“ er „tun og akurfend“ aðal vistgerðin á verslunar- og þjónustusvæðinu.

1.7 VEDURFAR OG NÁTTÚRUVÁ

Frekar niðr verður er á svæðinu, en nokkuð vindsamt. Samkvæmt Vindatlas Veðurstofu Íslands eru austan áttir ríkjandi vindstír á skipulagssvæðinu.

2. SKIPULAGSSKILMÁLAR

2.1 SAMGÖNGUR

Aðkomu að skipulagssvæði er um Efra-Skarðsveg (5025) sem tengist Svinadalssvegi (502). Nýir vegir verða lagðir frá Efra-Skarðsvegi (5025) um skipulagssvæðið. Vegir skulu vera 4,5 m breiddir.

2.2 GRÖÐUR

Fyrirhugað er að gróðursetja til þess að bætt verði umhverfi og haldin gróðursetningu. Örnefni er að planta framandi ægengum tegundum jurta á svæðinu eins og skógarkefni, klippu og himberjarinnu svo eitthvað sé nefnt.

2.3 GIRDINGAR

Ekkil er heimilt að girða umhverfis byggingarreittir.

2.4 GÖNGULEIÐIR

Gönguleiðir eru skilgreindar meðfram þremur ögjum og úr enda botnlanga Þríunleiðar innan skipulagssvæðis. Gönguleiðir með leggja með trjúkerti og halda greiðfærni með klippingu trjáa meðfram leiðum.

2.5 VEITUR, SORP OG ÖRÝGGISMÁL

Heimilt er að viðhalda og endurnýja lagir. Nýslavatur, framur aðlagur vatnssupprettur eru á svæðinu (Kristján Sæmundsson (ISOR), 2006).

2.6 MARKMIÐ OG FORSENDUR SKIPULAGSINS

Fyrirhugað er að byggja upp heilsumstöð, þar sem boði er upp á gæslu, veitingaþjónustu, námskeið og aðstoðu til heilsuæktar. Skipulagið er ætlað að skapa ramma utan um heilðstöða frístundaþyggj. Tilheyrandi svæði fyrir verslun og þjónustu og íbúðalóðir á landbúnaðarlandinu.

2.7 ALMENNAR UPPLÝSINGAR

1.1 STAÐHÉTTIR

Deiliskipulag frístundaþyggjar í landi Efra-Skarðs er innan frístundaþyggjar F6, landbúnaðarsvæðis L2 og svæðis fyrir verslun og þjónustu VP13 skv. Adalskipulagi Hvalfjarðarsveitar 2020-2032.

1.2 ADRAR SKIPULAGSÁÆTLANIR

1.3.1 Aðalskipulag

Adalskipulag Hvalfjarðarsveitar 2020-2032 var staðfest af Skipulagsstofnun þann 26. apríl 2022 og auglýst í B-deild Stjórnartíðinda þann 12. maí 2023. Í aðalskipulagi er skilgreint 22.3 ha svæði til frístundaþyggjar (F6) í landi Efra-Skarðs.

1.3.1.1 Aðalskipulag

Adalskipulag Hvalfjarðarsveitar 2020-2032 var staðfest af Skipulagsstofnun þann 26. apríl 2022 og auglýst í B-deild Stjórnartíðinda þann 12. maí 2023. Í aðalskipulagi er skilgreint 22.3 ha svæði til frístundaþyggjar (F6) í landi Efra-Skarðs.

1.3.1.2 Aðalskipulag

Adalskipulag Hvalfjarðarsveitar 2020-2032 var staðfest af Skipulagsstofnun þann 26. apríl 2022 og auglýst í B-deild Stjórnartíðinda þann 12. maí 2023. Í aðalskipulagi er skilgreint 22.3 ha svæði til frístundaþyggjar (F6) í landi Efra-Skarðs.

1.3.1.3 Aðalskipulag

Adalskipulag Hvalfjarðarsveitar 2020-2032 var staðfest af Skipulagsstofnun þann 26. apríl 2022 og auglýst í B-deild Stjórnartíðinda þann 12. maí 2023. Í aðalskipulagi er skilgreint 22.3 ha svæði til frístundaþyggjar (F6) í landi Efra-Skarðs.

3. BYGGINGARSKILMÁLAR

3.1 BYGGINGARSKILMÁLAR SEM GILDA FYRIR ALLT SKIPULAGSSVÆÐIÐ

Mænisstefa er sýnd á skipulagsupprætti og er aðalmænisstefa samstafa hæðalegu. Þök bygginga skulu vera svört eða þakn fótt. Samræmt efnis- og litval skulu vera innan hvers byggingarreitts.

3.2 BYGGINGARSKILMÁLAR FYRIR FRÍSTUNDAÞYGGÐINA

Byggingarreittir eru hnifstær og sýndir á skipulagsupprætti. Skilgreindir eru 20 m x 20 m byggingarreittir þar sem heimilt er að byggja eitt frístundahús ásamt einu aukahúsi innan þess reils. Ad undanskildum byggingarreitt á Meistaraleið 9. Sá byggingarreitt er 30m x 30m. Allir hlutar byggingar, þ.m.t. pallar, gróingar og þök, skulu vera að öllu leiti innan byggingarreitts.

3.3 BYGGINGARSKILMÁLAR FYRIR ÍBÚÐARHÚSIN

Byggingarreittir eru hnifstær og sýndir á skipulagsupprætti. Byggingarreittir eru staðsettir 34 m og 86 m frá Efra-Skarðsvegi. Heimilt er að byggja eitt íbúðarhús ásamt einni bifreiðageymslu innan byggingarreitts. Allir hlutar byggingar, þ.m.t. pallar, gróingar og þök, skulu vera að öllu leiti innan byggingarreitts.

3.4 BYGGINGARSKILMÁLAR Á VERSLUNAR- OG ÞJÓNUSTUSVÆÐINU

Byggingarreittir eru hnifstær og sýndur á skipulagsupprætti. Byggingarreittir eru staðsettir 270 m frá Efra-Skarðsvegi. Heimilt er að byggja eitt verslunarhús með tilheyrandi þjónustusvæði.

3.5 BYGGINGARSKILMÁLAR Á SVÆÐI FÖR VERRI

Byggingarreittir eru hnifstær og sýndir á skipulagsupprætti. Byggingarreittir eru staðsettir 34 m og 86 m frá Efra-Skarðsvegi. Heimilt er að byggja eitt íbúðarhús ásamt einni bifreiðageymslu innan byggingarreitts.

ADALSKIPULAG HVALFJARÐARSVEITAR 2020-2032

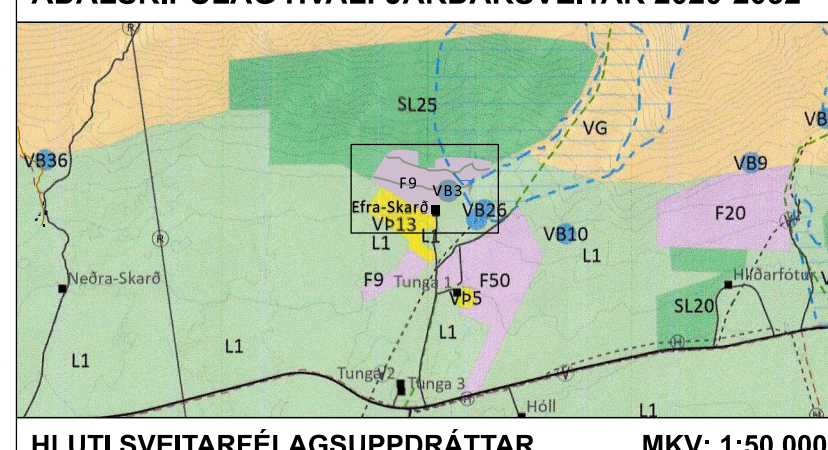

HLUTI SVEITARFÉLAGSUPPRÁTTAR MKV: 1:50.000



4. ÁHRIF BREYTINGAR Á UMHVERFI OG SAMFÉLAG

Trygga þarf að öllu jarðarskipti haldri í lágmarki á framkvæmdatima. Lagfæra skal þau landsár sem verða á framkvæmdatima og skal það gert með staðgröðri eins og kostur er l.d. með því að geyma svarblög úr húsgrunnum og vegstöðum til að leggja altur fyrir.

5. KYNNING OG SAMRÁÐ

Gera má rýnir á deiliskipulagsálaginn verði samþykkt af sveitarstjórn til auglýsingar í nóvember 2022. Umsagnararöflun um Heilbrigðiseftirlit Vesturlands, Minjastofnunar, Náttúrufræðistofnu, Stöðkvæðu Hvalfjarðarsveitar, Hitaveitufélag Hvalfjarðar sf, og Vegagerðin.

6. LÖG OG REGLUGERÐIR

Ög leyf er vísað til gildandi laga og reglugerða sem við eiga, s.s. skipulagslög (1223/2010), lög um mannvirk (16/2010), lög um náttúruvernd (60/2013), vegalög (80/2007), lög um hölustuvarnir og mengunvarnir (7/1998), lög um menningarmálar (80/2012), lög um frístundaþygg og lögu löðu undir frístundahúsum (75/2000), skipulagsreglugerð (90/2013), byggingareglur (112/2012), reglugerð um frávætur og skóð (798/1998) og reglugerð um hættumat vegna ofanlæða, flokkun og nýtingu hættusvæða og gerð birtablaðgerðarinnar (505/2000) og reglugerð um breytingu á reglugerð nr.796/1999 um varnir gegn mengun vatns 533/2001.

7. HEIMILDIR

EFLA (2022). Adalskipulag Hvalfjarðarsveitar 2020-2032. Hvalfjarðarsveit. Hvalfjarðarsveit (2009). Samþykkt um frávætur í Hvalfjarðarsveit. Nr. 583. https://www.hvalfjarðarsveit.is/tafo2/files/Reglugerðsamþykkt-um-fravætur.pdf

8. AUKALINGUR

Samþykkt deiliskipulag var auglýst í B-deild Stjórnartíðinda þann 12.2020 og þakur þá deiliskipulagsálag. Reikna má með að það verði í mars 2023.

9. AUKALINGUR

Samþykkt deiliskipulag var auglýst í B-deild Stjórnartíðinda þann 12.2020 og þakur þá deiliskipulagsálag. Reikna má með að það verði í mars 2023.

10. AUKALINGUR

Samþykkt deiliskipulag var auglýst í B-deild Stjórnartíðinda þann 12.2020 og þakur þá deiliskipulagsálag. Reikna má með að það verði í mars 2023.

11. AUKALINGUR

Samþykkt deiliskipulag var auglýst í B-deild Stjórnartíðinda þann 12.2020 og þakur þá deiliskipulagsálag. Reikna má með að það verði í mars 2023.

12. AUKALINGUR

Samþykkt deiliskipulag var auglýst í B-deild Stjórnartíðinda þann 12.2020 og þakur þá deiliskipulagsálag. Reikna má með að það verði í mars 2023.

13. AUKALINGUR

Samþykkt deiliskipulag var auglýst í B-deild Stjórnartíðinda þann 12.2020 og þakur þá deiliskipulagsálag. Reikna má með að það verði í mars 2023.

14. AUKALINGUR

Samþykkt deiliskipulag var auglýst í B-deild Stjórnartíðinda þann 12.2020 og þakur þá deiliskipulagsálag. Reikna má með að það verði í mars 2023.

15. AUKALINGUR

Samþykkt deiliskipulag var auglýst í B-deild Stjórnartíðinda þann 12.2020 og þakur þá deiliskipulagsálag. Reikna má með að það verði í mars 2023.

16. AUKALINGUR

Samþykkt deiliskipulag var auglýst í B-deild Stjórnartíðinda þann 12.2020 og þakur þá deiliskipulagsálag. Reikna má með að það verði í mars 2023.

17. AUKALINGUR

Samþykkt deiliskipulag var auglýst í B-deild Stjórnartíðinda þann 12.2020 og þakur þá deiliskipulagsálag. Reikna má með að það verði í mars 2023.

18. AUKALINGUR

Samþykkt deiliskipulag var auglýst í B-deild Stjórnartíðinda þann 12.2020 og þakur þá deiliskipulagsálag. Reikna má með að það verði í mars 2023.

19. AUKALINGUR

Samþykkt deiliskipulag var auglýst í B-deild Stjórnartíðinda þann 12.2020 og þakur þá deiliskipulagsálag. Reikna má með að það verði í mars 2023.

20. AUKALINGUR

Samþykkt deiliskipulag var auglýst í B-deild Stjórnartíðinda þann 12.2020 og þakur þá deiliskipulagsálag. Reikna má með að það verði í mars 2023.

21. AUKALINGUR

Samþykkt deiliskipulag var auglýst í B-deild Stjórnartíðinda þann 12.2020 og þakur þá deiliskipulagsálag. Reikna má með að það verði í mars 2023.

22. AUKALINGUR

Samþykkt deiliskipulag var auglýst í B-deild Stjórnartíðinda þann 12.2020 og þakur þá deiliskipulagsálag. Reikna má með að það verði í mars 2023.